



DÉLÉGATION DE L'HERAULT

<https://herault.secours-catholique.org>



Notre organisation

Le **Secours Catholique Caritas-France** est composé d'un réseau de **72 délégations** réparties sur l'ensemble du territoire français réunissant plus de **60 000 bénévoles**.

Dans l'HERAULT,

c'est **800 bénévoles** répartis en **60 équipes** différentes, accompagnés par **8 salariés**, dans une **quarantaine de localités** ou intervenant dans différents secteurs d'activité.

Des **centaines de donateurs** soutiennent la mise en œuvre de **nos actions de solidarité** et chaque année l'ensemble de ces équipes se mobilisent pour accompagner **4000 personnes** en situation de pauvreté.

Notre implantation dans l'HERAULT

La délégation du Secours Catholique couvre l'ensemble du **département de l'HERAULT** répartie en **8 territoires d'action** :

- Territoire d'Animation **MONTPELLIER** : ***Alice DOUCET***

Montpellier :

Maison Campredon,

Boutique Solidaire,

Halte Solidarité,

Farges,

Mosson,

Ste Thérèse.

- Territoire d'Animation **METROPOLE** : ***Margot IDRI***

Castelnau le Lez,

Le Crès,

Lez et Terres de vigne :

Prades le Lez,

Montferrier,

St Gély du Fesc,

St Georges d'Orques,

St Jean de Védas / Lavérune,

Montpellier (*Boirargues*),

Montpellier (*Cévennes - St Esprit*).

- Territoire d'Animation **PORTES DE CAMARGUE**, ***Juliana CHERMANNE***

Castries,

Etang de l'Or,

Mauguio,

Mudaison,

Lunel,

Vendargues,

St Bres,

St Aunès,

Baillargues.

- Territoire d'Animation SETE AGGLOPOLE, ***Juliana CHERMANNE***

**Balaruc les Bains,
Frontignan,
Mèze,
Sète Centre,
Sète Île de Thau.**

- Territoire d'Animation CAUSSES ET CEVENNES : ***Ginette PATRAC***

**Ganges,
Gignac,
Lodève,
St Mathieu de Trévièrs,
St Martin de Londres.**

- Territoire d'Animation HAUT CANTONS : ***Ginette PATRAC***

**Azillanet,
Bédarieux,
St Chinian,
St Pons de Thomières,
Randos Solidaires.**

- Territoire d'Animation LITTORAL AGATHOIS : **Séverine JACQUET**

**Agde,
Marseillan,
Portiragnes,
Vias.**

- Territoire d'Animation BITERROIS : **Séverine JACQUET**

**Béziers,
Capestang,
Pézenas.**

[Consultez nos implantations](#)

Nos équipes

DÉLÉGATION de l'HÉRAULT

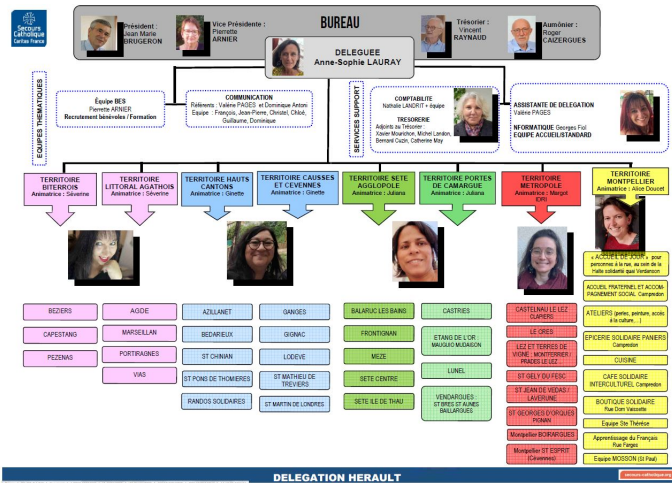

• Composition du bureau :

- Président : **Jean-Marie BRUGERON**,
- Vice-Présidente : **Pierrette ARNIER**,
- Trésorier : **Vincent RAYNAUD**,
- Aumônier : **Roger CAIZERGUES**,
- Déléguée Départementale : **Anne-Sophie LAURAY**.

Composition de l'équipe salariée :

Déléguée Départementale : **Anne-Sophie LAURAY**,

Assistante de délégation : **Valérie PAGES**,

Comptable de la Délégation : **Nathalie LANDRIT**,

Animatrice du Territoire MONTPELLIER : **Alice DOUCET**,

Animatrice du Territoire METROPOLE : **Margot IDRI**,

Animatrice du Territoire PORTES DE CAMARGUE : **Juliana CHERMANNE**,

Animatrice du Territoire SETE AGGLOPOLE : **Juliana CHERMANE**,

Animatrice du Territoire CAUSSES ET CEVENNES : **Ginette PATRAC**,

Animatrice du Territoire HAUTS CANTONS : **Ginette PATRAC**,

Animatrice du Territoire LITTORAL AGATHOIS : **Séverine JACQUET**,

Animateur du Territoire BITERROIS : **Séverine JACQUET**.

Bénévoles en responsabilités :

En cours d'élaboration.

L'organisation nationale du Secours Catholique

Le Secours Catholique-Caritas France est une association loi 1901 à but non lucratif, reconnue d'utilité publique depuis 1962. En France, le Secours Catholique couvre l'ensemble du territoire, grâce à ses 3 500 équipes locales réparties en 72 bureaux locaux appelés "délégations". À l'international, l'association est membre de la confédération Caritas Internationalis présente partout dans le monde à travers ses 165 Caritas membres. Le Secours Catholique-Caritas France développe ses actions à l'étranger en lien étroit avec ces Caritas nationales.

Le Secours Catholique-Caritas France est dirigé par un président issu de son Conseil d'administration élu pour trois ans.

L'association est gouvernée par :

- une Assemblée générale, qui se réunit une fois par an;
- un Conseil d'administration qui se réunit tous les mois;
- un bureau qui comprend le président, deux vice-présidents, le trésorier, un conseiller aux affaires internationales et un secrétaire;
- une direction exécutive dirigée par le délégué général de l'association.

Service d'Église, le Secours Catholique s'attache les services d'un aumônier général qui assiste aux séances du bureau et du Conseil d'administration, sans voix délibérative. Nommé par la Conférence des évêques de France, il représente l'autorité ecclésiastique et porte la dimension spirituelle au sein de l'association.

[En savoir plus](#)