DÉLÉGATION DE L'HÉRAULT

https://herault.secours-catholique.org

Braderie à St Georges d'Orques vendredi 4 et samedi 5 Avril 2025

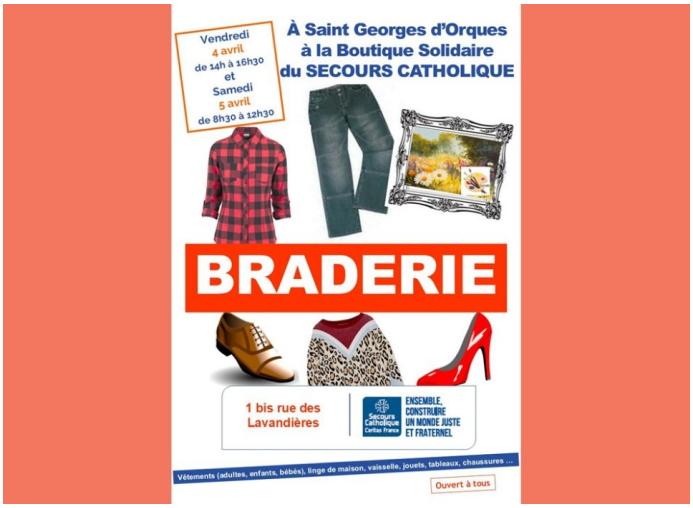

BOUTIQUES SOLIDAIRES

VENDREDI 4 AVRIL 14H-16H30 ET SAMEDI 5 AVRIL 8H30-12H30

La vente **ouverte à tous**, se tiendra dans les **locaux de la Boutique Solidaire du Secours Catholique** :

1 bis, rue des Lavandières à St GEORGES d'ORQUES
de 14h à 16h30 vendredi 5 avril
de 8h30 à 12h30 samedi 6 avril

Vêtements *(adultes, enfants, bébés)*, linge de maison, vaisselle, jouets, chaussures, ...

Ouvert à tous.

Les recettes contribueront au soutien des plus fragiles.

Nous vous attendons nombreux !

https://herault.secours-catholique.org/notre-actualite/braderie-st-georges-dorques-vendredi-4-et-samedi-5-avril-2025