DÉLÉGATION DE L'HÉRAULT

https://herault.secours-catholique.org

# Marche silencieuse pour la paix

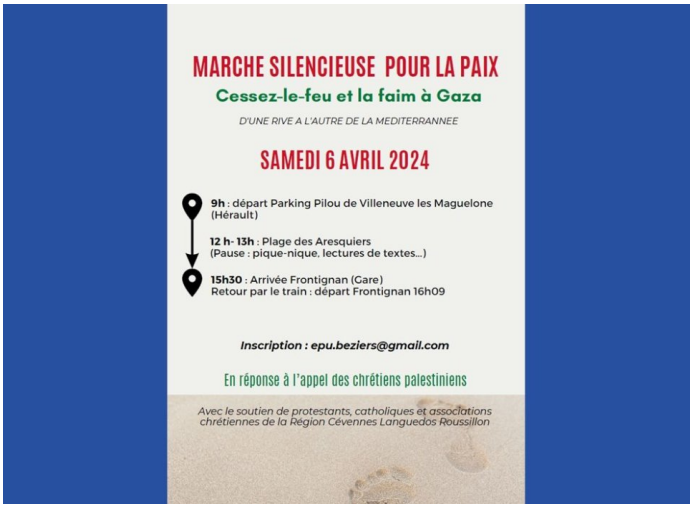


SOLIDARITÉ INTERNATIONALE

LE 06/04/2024




https://herault.secours-catholique.org/notre-actualite/marche-silencieuse-pour-la-paix